Registre des Profess

1869-70-71

Maîtres de Conférences

et

Fonctionnaires

1869 - 1871

Papeterie DURIEZ
Fournitures de bureaux, Registres,
Articles de Peinture et de Dessin.
Rue Mr. le Prince, 55.
PARIS.

9050 AB/6

Directeur

Directeur

Commis

Albert

Dubertier

Bordier

De Chantepie

Chastang

De la Corbinais

M. Fustel de Coulanges

Guérin

Girard

Gutte

Riess

Steumann

Lacheler

Chevrot

Dion

fichte anthropologie			1	8	B		R
de Lomenie - Beaumarchais			2	8	B		R.
Princesse Palatine - Lettres			2	12	B		R.
" Nouvelles lettres			1	12	B		R.
Sévigné	Lettres.	éd. Regnier	II	1	8	B	R	Emm Berson
id	id	id	III.	1	8	B	R	
id	id	id	IV	1	8	B	R	
id	album			1	4	B	R	R
id		id.	V.	1	8	B	R	E Berson
id.	id		VI	1	8	B		E Berson
id	id		VII	1	8	B		R
Rendu Code universitaire				1	8	B		
Lois Reglements relat al I. P.				8	8	B		
Circulaires et Instructions rel. al I. P.				7	8	B		
Renan. La Reforme intellectuelle.				1	8	B		R
Sevigne - Lettres ed. Regnier			VIII	1	8	B		R
Sévigné Lettres Ed Regnier			IX	1	8	B		R
id id id.			X	1	8	B		R
Almanach de l'université 1894. 95				2	12	B		
Duruy. Circulaires				1	8	B		
Duruy - l'administration de l'I.P. 1863-69				1	8	B		
Levigne - Regnier			I	1	8	B		R
Victor Hugo - 9				1	8	B		R.
Thiers - Consulat et Emp. - 16e V.				1	8	B		R
Taine - Orig. Fr. contemp. - 1, 2 et 3 V.				3	8	B		R
St Simon - Edit Cheruel. - 2 or 3 V.				2	8	B		R
Sous Mr Gréard. Mem. de Noverso 6. 1er				1	fo	B		R
St Simon - Cheruel 4, 5, 6				3	8	B		R
St Simon - 10 - 7, 9, 20				3	8	B		R
- 10 - 10 - 11, 15, 16				3				R

ECOLE NORMALE SUPÉRIEURE

Mr le Directeur

Directeur

Albert

Dubertin

Bertier

de Chantepie

Chastang

De la Combanche

M. Fustel de Coulanges

Lévy-Bruhl

Girard

Gustre

Blass

Steumann

Lachelier

Thérot

Didon

fichte anthropologie			1	8	B		R
de Cormenin - Beaumarchais			2	8	B		R.
Princesse Palatine - Lettres			2	12	B		R.
" Nouvelles lettres			1	12	B		R.
Sévigné -	Lettres.	éd. Regnier. II	1	8	B	R	Emm Berson
id	id	id III.	1	8	B	R	
id	id	id IV	1	8	B	R	
id	album		1	4	B	R	R
id		id. V.	1	8	B	R	E Berson
id.	id	VI	1	8	B		E Berson
id	id	VII.	1	8	B		R
Rendu Code universitaire			1	8	B		
Voir Réglements relat. à l'I. P.			8	8	B		
Circulaires et Instructions rel. à l'I. P.			7	8	B		
Renan. La Reforme intellectuelle.			1	8	B		R
Sévigné - Lettres éd. Regnier VIII			1	8	B		R
Sévigné Lettres Ed Regnier IX			1	8	B		R
id id id. X			1	8	B		R
Almanach de l'université 1894. 95			2	12	B		
Duruy. Circulaires			1	8	B		
Duruy - l'administration de l'I.P. 1863-69			1	8	B		
Sévigné - Regnier I			1	8	B		R
Victor Hugo - 9			1	8	B		R.
15 mai - Thiers - Consulat et Emp. - 16e V.			1	8	B		R
14 Juin - Taine - Essay. Specl. - 1, 2 et 3e V.			3	8	B		R
29 Juin - St Simon - Edit Chéruel - 2 ou 3 V.			2	8	B		R
Voir Mr Giraud. Mem. de Nevers 6. 1er			1	fo	B		R
8 Juillet - St Simon - Chéruel 4, 5, 6			3	8	B		R
2 Août - St Simon - id - 7, 9, 10			3	8	B		R
21 Oct - id - id - 11, 15, 16			3				R

Mr le Directeur

Directeur

Lamonnier

Albert

Gabelin

Borthier

de Chantepie

Chastang

De la Combarche

M. Jusset de Coulanges

Lecrivain

Girard

Gusse

Kaelb

Heumann

Lacuilier

Sherot

Dicon

BIBLIOTHÈQUE ÉCOLE NORMALE SUPÉRIEURE

4

Dreiser
Simonis
Albert
Gabertin
Borstier
de Chantepie
Chastang
De la Corbonnais
M. Jastet de Coulanges
Perraud
Girard
Gusse
Kiesl
Steumann
Lachelier
Chorot
Dodon

M. Berlin

Revue des Deux mondes 3.4	2.	8	B		R
Journal des savants Octobre. Novembre 1869	2	4	B		R
" Avril 1870	1	4	B		R
Cavallée frontières de la france	1	12	B		
Cousin Cours de 1829 (Philos. XVIIIe S.)	1	8	B		R
Rougavide. Establissement de l'empire R.	2	8	B		R
Rouvale Had. 3	1	8	B		R
Mommsen - Monument d'Ancyre	1	4	B		R
" Provinces Romaines Had. fr.	1	8	B		
Preller. Mythol. Rom. Had. Dietz	1	8	B		
Beulé Auguste	1	8	B		
Burnouf - Litter. grecque	2	8	B.		R.
Cadet. Le Mariage	1	8	B		R
3. gbre = Voltaire 33.34.	2	8	B		
Thiers Revolution 8.9	2	8			
Thiers Consulat 5.6.7	3	8			

Mr. le Sous Directeur
Albert
Duberties
Bertier
De Chantepie
Chastang
De la Corbonnais
M. Fustel de Coulanges
Girard
Guiffrey
Kiessling
Heumann
Lacroix
Sherot
Didon

Guhery Girard

Simonis

Albert

Tabeteau

Bossier

de Chantegrue

Chastang

De la Carbonelle

M. Fustel de Coulanges

Desjardins

Girard

Gusse

Kaes

Heumann

Lacroix

Thorot

Didon

Gubey Girard

Aimonin

Albert

Dubertin

Bortier

De Chantepie

Chastang

De la Corbonnais

M. Fustel de Coulanges

Lecurieux

Girard

Gutte

Kœss

Heumann

Lachelier

Sherot

Dion

Mr. l'Abbé Bernard.

	Prosper Marchand. Dictionnaire	1.	fo	B			
	Morery. Dictionnaire II	1.	fo	B	R		
	Concile de Trente	1	fo	B	R		
	Hardouin. Acta Conciliorum tome	1	fo	B	R	R	
	Baronius VI. XI. XII	3	fo	B	R		
	Labbe Conciles. tome II	1	fo	B	—	absent t-l.	
	Pougoulat. S.t Augustin	3	8o	B			
	Université nouvelle	1.	8o				
	Defense de l'université, Cousin,	1.	8o				
	Histoire de l'Inst. publique, Rémusat	1	8o		R		
20 9bre	Levasseur. Classes ouvrières.	2	8o			R. 1. 2. 3. 4	
	Manuel d'Economie politique. Baudrillart.	1.	in 12.			R	
	Lois agraires — Macé —	1.	in 8.			R	
	Acta conciliorum Harduini. 8.	1	fo	B		R	
	Platon, République. Tr. Cousin IX – X	2.	8			R	
	Xénophon, Tr. Talbot. I	1.	12 12			R	
	Aristote, Politique. Tr. Thurot.	1.	in 8.			R	
+	Jacobaire St Thomas d'Aquin.	2.				R	
	Rémusat — St Anselme						
18 Janvier 72	Echaussen Fabrum	8	in 8o	Ec. S c h.			
	Wallon. Hist. de l'Esclavage.	3.	in 8	H Ar 2 g.		R	
	Recueil des Hist. de France. T I.	1.	in 8	H 4		R	
21 7r.	Cartulaire de N. D. de Sain (Doc. inédits)	1	in 4o.	H F.		R	
25.	Recherches des antiquités Saxonnes (Marigny).	1.	in 4o	H Ar 9. 1		R	
	Hist. des Comtes de Flandre	2.	in 8	I F. Co.		R	
Mars.	Hist. de la Ville de Calais.	2	in 8.				8b 72.
	Hist. ancienne de l'Orient. Lenormant	3	in 12			R	
9bre 72	Les Sciences et la philosophie. H. Martin	1	in 12				
	Revue des 2 Mondes 1872.	2.					

Eyriès Girard
Mr l'Abbé Bernard
Albert
Barthélemy
Barthier
De Chantepie
Chastang
De la Corbonnais
M. Fustel de Coulanges
Guérin
Girard
Gustave Le
Kiesle
Steinmann
Lacuisse
Thurot
Vidon

Jules Gérard

Lacroix

Albert

Dubertrand

Bertier

De Chantepie

Chastang

De la Carbonnerie

M. Jousset de Coulanges

Lepreux

Girard

Guise

Riess

Steumann

Lacheliez

Chevrot

Bidon

17.

19

Ehrhey Girard

Faetreault

M. Albert

Daubentin

Bouttier

de Chantepie

Chastang

De la Corbinais

M. Fustel de Coulanges

Perrault

Girard

Gusse

Klaes

Heumann

Lacuilee

Thorot

Dion

R

M. Albert.

Memoires de Montluc	~~1~~	12	B		??
Fauriel. Croisade des Albigeois	1	4	B		R
Marguerite de Valois (Petitot 37)	1	8	B		R.
Pieces pour l'histoire de France sous le regne d'Henri III. 2.	1	12	1B		R
Bernard. Les d'Urfé	1	8	B		R.
Cousin. Société au XVIIe siecle (Retz 4)	2	8	B		R
Retz. 2.	1	4	B		R
Monmort Chetes	1	8	B		R
Pinet Poetes du t. de Louis XIV.	1	8	B		R
Millet. Chetes	1	8	B		R
Mein Theat re francais t. 5.	2	12	B		R.
Racan Jannet	2	12	B		R
Bouhours. doutes sur la langue	1	12	B		R
" Maniere de bien penser	1	12	B		R
Goethe. Porchat tome 8	1	8	B		R
Chevrel Ysimon historien de Louis XIV.	1	8	B		
Prescott Mexique	3	8	B		R
" Perou	3	8	B		R
Macaulay. Essais historiques et biographiques	1	8	B		R
Sybel. Revolution francaise I	1	8	B		R
Nettement hist. de la restauration	3	8	B		R
H. Rigault Melanges t. III	1	8	B		R
Lamothe-Langon. 1758. 2. 7.	2	8	B		R
Retz. Memoires. H.F.b.g.	2	8	B		R
3 gbre Lucrece. Munro	1	8	B.		R
Sayous. Litt. f. a l'etranger.	2	8	B		R
Pellisson. H. de l'academie.	2	8	B		R
Lamothe Langon. (Chelonophie de)	12	12	B	L. Albert.	R
Lamothe Langon. Vol. 6.	1	8	B		R
Bouillier. Philos. cartesienne.	2	8	B		R
Heinrich. Litt. allemande 2.	1	8	B.		R
B. Jullien. Litt. de l'empire.	2				R
Nettement. Litterat. 1830-48	4				R
Bouillier. Revolution cartesienne	1	8	B	L. Albert	R R
Bertrand de St Germain. Descartes. Physiol.	1	8	B	L. Albert.	R
Corneille Nancy Lavocat 1. 2. 3.	3	8	B		R
Sentiments de l'Academie sur le Cid	1	8	B	L. Albert.	R
Renan Origine du Langage	1	8	B		R
Terence. (ed. Wagner	1	~~8~~			R
Terence. (ed. Parry.)	1	8.		L. Albert	R

Gehey Gerard

Taeticult

M. Albert.

Dubertin

Borstier

de Chantepie

Chastang

De la Carbonnerie

M. Fustel de Coulanges

Girard

Gutte

Kiesl

Steumann

Lacheler

Chorot

Dion

	Sarrazin. (Œuvres.	1	12			R
	Scudéry. (Théâtre ancien)	1	4			R
14 Xbre	[illegible]					R
22 Xbre	Fontenel - Œuvres	1	12			R
8 Janvier	Meyer Orateurs Rom. fragments (2e. rouge)	1	8		S. albert	R
	Scarron.	5	12	B	S. albert.	R
	Choix de Mazarinades	2	6e		S. albert	R.
	Mendt. de Orateurs.	2	6.			R
26 janv.	V. Fournel. Littérat. indépendante	1	12			
	Cousin - Rapport sur les pensées de Pascal	1	8			R
	Pascal - pensées. Ed. 1720 L.T. 4e	1	12		S. albert	R
	Taine - Notes sur l'Angleterre	1	12			R
31 —	Bossuet - Ed. Lachat 7, 31	2	8		S. albert	R
	Gandar Choix de Sermons de la jeunesse de Bossuet	1	8			R
	Bonnel. (Thèse)	1	8		S. albert	R
	Jacquinet (Thèse)	1	8		S. albert.	R
20 Février	Villemain - Discours - 2 D ls	1	8	B	S. albert.	R
23 —	Monty - Thèses. -	1	8	B	S. albert.	R
1/ Mars	Taine - Thèse	1	8	B		R
	St. marc. Girardin - La Fontaine et les Fabulistes	2	8	B	S. albert.	R
19 —	Benserade - Œuvres	2	12	B		R
	Colletet - poésies -	1	12			R
	pièces de poésies couronnées par l'Acad. 1671-1762	1	12			R
	Colletet - La muse Coquette	1	12			R
	Bois Robert - Epîtres en vers	1	12			R
27 Mars	Virgile. Ribbeck. 1	1	8	B		R
	Vinet. prédicat. 17e Siècle pour la Réformés	1	8	B		
10 Avril	Segrais portes	1	8	B		R
	Mme de Lafayette T. I	1	8	B	S. albert.	R
	Brédif Thèses	1	8	B		R
	St. Beuve portraits de femmes	1	12	B		R.
17 Avril	Bautain Vie de Fénelon -	4	8	B		R
19 —	Fénelon - Bonhôm Littér. III	1	4	B	S. albert.	R
	Hist. Litt. de Fénelon par Mgr	1	4	B		R
24 —	Prescott - Conquête du Pérou	3	8	B		
1er Mai.	St. Simon Chéruel. 8. 12. 13. 14.				S. albert	R
—	Dangeau - Journal 1-2	1	8	B		R
6 Mai	St. Simon. Hachette 1	1	8	B	S. albert.	R
15 Mai	Flourens - Hist. de Buffon	1	12	B		R
	——— Manuscrits de Buffon	1	12	B		R
24 Mai	Lucrèce - Gerlach	1	8	B		R
	Ennius - Spangenberg	1	8	B	S. albert	R

21

Jules Girard

Perrault

Perrot

Duberty

Bouttier

de Chantepie

Chastang

De la Corbonnais

M. Fusset de Boulanges

Lepaulx

Girard

Gusse

Blaess

Steumann

Lachelier

Cherot

Didon

24 mai	Horace Lehrs	1	8	B	Sans	R.
14 Juillet	Duchesne d'Orléans	2	8	B	J-Albert	R
	Bracket = Frederic	1	8	B		
	Meyer - frgg. oratorium 2a edet.	1	8	B		
	Ernest - Bahlen.	1	8	B		

Gehey Girard
Pacreault
Perrot
Dubertin
Bossier
de Chantepie
Chastang
De la Cordonnaie
M. Jaspet de Coulanges
Guirard
Girard
Gusse
Kiesse
Heumann
Lachelier
Thorot
Dion

Mr Aubertin.

19 j.	Mouffle. Vie de Louis XV.	4	12.	B	A Aubertin 1	R
	Lavergne Correspondance de Bordeau	1	8	B.		R
	Bordeau (Stanislas.) 4.	1	8	B		R.
	Fragments d'epopée Romane	1	8	B	A Aubertin	R
	Chanson de Saxons	2	8	B		R.
	Girault Duvivier. gramm. gener.	2	8	B		R
	Lafaye Synonymes.	1	8	B		R
	Lerigné. Lexique	2	8	B		R
	Geruzez. Litt. fr. II	1	12	B		R
	Tivet. Litt. fr. au XVIIIe. Siècle.	2	8	B		R
	Nisard Litt. fr. III. (5a)	1	8	B		R
	Lettres historiques et galantes	5	12	B		R
	Math. Marais IV.	1	8	B		R
	Laharpe Correspondance	4	8	B		R
	Diderot 1. 4. Memoires	4	8	B		R
	J.J. Rousseau ~~Oeuvres t. 5.~~ 7. 8.	2	8	B		R
	" Corresp. inedite	1	8	B		R
	J. Rousseau et ses amis	2	8	B		R
	Buffon. Correspondance	2	8	B		R
	Diderot. 12	1	8	B		R
	Moullet. Mme Geoffrin	1	8	B		R
	Duclos. 8	1	8	B		R
	Mme de Lambert	1	12	B		R
	Brachet. Grammaire	1	12	B		R
	Fauriel. poesie provençale	3	8	B		R
	Bellogust Ethnogenie gauloise 2	1	8	B		R
	Chaulieu Lettres et oeuvres	3	8	B		R
	Barriere Tableaux de genre et Histoire	1	8	B		R
	Maintenon Lettres historiques (Lavallée) 2	1	12	B		R
	Lettres de Mme de Villars 4	1	12	B		R
	Lettres de Mme de Maintenon (ep. 9) 5	1	12	B		R
	Lettres de Mlle de Montpensier	1	12	B		R
	Chanson de Roland, Ed. Génin	1	8.	a B.		R
	Combat des trente	1	4.	B	C Aubertin	R
	P. Paris. Romancero français	1	8°	a B		R
	Le Roux de Lincy. Chant. historiques I.	1	12°	B		R.
	Vie privée de Louis XV.	4	12	a B.		R
	J. B. Rousseau. L. C.	2	8	B		R
	Demogeot. Litt. fr. XVIIe s. avant Descartes	1	8	B		R
	Floquet. Et. sur Bossuet. 2. 3	2	8	B		R.
	—— Bossuet précept. du Dauphin	1	8	B		R
	Corneille. (Regnier) 4	1	8	B		R.

Gobey Girard
Beaurault
Perrot
Mr Aubertin
Bossier
Chastang
De la Carbonnière
M. Fustel de Coulanges
Lacheler
Thurot
Girard
Guesse
Kiesse
Heumann
Dion

	Gandar. Bossuet orateur	1	8	B.		R.
	Bossuet. L.F.O.G. 17.	1	8	B.		R.
	Bausset. v. de Bossuet. 3	1	8	B.		R.
	Wace. Roman de Brut. 1	1	8	B.	Ch Aubertin	R
	——— Roman de Rou. 1	1	8	B.		R
	Cortin. Mai. Beau-Bien.	1	8	B.		R
	Sévigné éd. Regnier. 1	1	8	B.	Ch Aubertin	R
	Villemain. La Tribune.	1	8	B.		R
	Crétin. divers.	1	12	B.		R
	Egger. Hellénisme en France v. 1	1	8	B.		R
	Guy-Patin.	3	8	B.		R
	Vollenhoven (Oeuvres inéd.)	1	8	B.		recueil
	St François de Sales. 1. 2. 3.	1	4	B.		R
	Thiers Consulat. 2e	1	8	B.		R
	Dulaure Hist. de Paris. 1. 2.	2	8	B.		R
	Balzac Socrate chrétien	1	12	AB		R
	Voiture éd. Rouen	1	8	B		R
	Tibitti. Thiers	1	8	B		R
	Widal. Thiers	1	8	B		R
	Chattard. Thiers	1	8	B		R
	Thiers Ingenieur - Rattery. 1	1	8	TB.		R
	Bulletin de la Société h. F. 55-60.	2	8	B.		R
3 gbre	Marot - Janet 1. 2. 3.	3	12	B		R+
	Ronsard. Janet. La famille de Ronsard.	1	12	B	Ch Aubertin	R
	Ch. Marot.	2	12	B		R
	M. St. Gelais.	1	12	B		R++
	Cl. Marot.	3	8	B		R
	Dubellay. éd. Marty Laveaux	2	8		Ch Aubertin	R
	Gandar Metz	1	8			R
18 gbre	Remy Belleau	3	12	B		R
	Berthaud Poésies	1	12	B		R
	Desportes	1	12	B	Ch Aubertin	R
	Malherbe Regnier I	1	8	B		R
	Du Bartas	1	12	ab		R
	~~Malherbe (Regnier 3. 4)~~	~~2~~	~~8~~	~~B.~~		~~I~~
	Thibaut. Vie de Bossuet. 1. 2. 3.	3	8	B.	Ch Aubertin	R
24 gbre	Malherbe - éd. Charpentier	1	12	B		R
	Hroswitha (Magnin)	1.	8	B.		R
	Monmerqué Théâtre français.	1	4	B		R
	Cheruel Théâtre français 3. 4. 5. 6. 7	5	12	B		R 3. 5. 6. 7 4.
	Guingoné. 1.	1	12	B		R
	Egger + Hellénisme en France 2.	1	8	B		~~R~~

Isabey Gérard

Taunault

Perrot

Delestre

Bossier

de Chantepie

Chastang

de la Combe

M. Fastet de Coulanges

Ferrandy

Girard

Gusse

Riesse

Heumann

Lacuilier

Sherot

Bidon

	Littré Hist. de la Langue franc. 2	1	8	B			R
	Saint Hélanges Littéraires 4	1	8	B			R
	O. Le Roy Etudes sur le Mystère	1	8	B			R
	E. Chasles Chéri	1	8	B			R
	Moland. Molière et la Comédie Italien.	1	12	B			R
	Génin. Maistre Pathelin	1	18.	B.			R
	Fontenelle 3.	1	8	B.			R
	Delmarets (Œuvres poétiques)	1	4	B.			R
	Rotrou 1. 2. 3. 4.	4	8	B			R 2. R 1,3,4 R
	Cyrano de Bergerac. 3	1	12				R
9 X^bre =	Machiavel. trad. Périès. 10	1	8.	B			R
	Bossuet. Lachat 9	1	8	B			R
	Gandar. choix de sermons de Bossuet	1	8	B			R
	Vaillant. Etude sur les sermons de Bossuet	1	8	B			R
	Lidon. Mémoires sur Bossuet 1. 3.	2	8	B			R. I, III
	Floquet. Etudes sur Bossuet. 3 +	1	8	B			R
	Bossuet. trad des Evangiles	1	8	B			R
	Gandar. – Pascal, Bossuet Fenelon	1	8	B			R
18 X^bre =	St Evremond de tole II.	2	4	B			R
	Bossuet – Lachat. 12	1	8	B			R
	St Vincent de Paule I (Sermons de Jeanmain)	1	8	B			R
	Rapin. II.	1	12	B			R
	Montchrestien. Tragédies	1	8	B			R
	Bossuet Orateur (Gandar)	1	8	B			R
21 X^bre =	Bossuet O. Funèbres 12.	1	8	B			R
22 X^bre	Guiraud	1	8	B.			R
28 X^bre	Rotrou. Thésée	1	8	B			R
	Racan. St Janet. V. T	1	12	B			R
	Aubignac – pratique du théâtre	1	12	B			R
	Œuvres de Sarrazin	1	12	B			R
	Théophile. œuvres	1	12	B			R
30 X^bre	Platon Tr. Cousin (jaune 3. C.)	2	8.				R
	Augustin Opera Omnia 3.	1	4				R
	Mémoires (Coll. Michaud) 22. 26	2	4				R
	Boudaloue 4.	1	8.				R
	Bossuet Or. funèbres (1803)	1	12				R
6 Janv.	Egger (Hellénisme en France I	1	12	B			R
8 Janv.	Corneille. (Lefevre) II.	1	8.	B			R
18 Janv.	Leroy de Marcheval Lachaud Française.	1	8	B			R
	Mémoires du Card. de Retz Coll. Soujoulac 23.	1	4	B			R
	Regnier Cr. Violet le Duc	1	4	B			R
22 Janv.	Cousin Me de Hautefort.	1	8.				R

Gubey Girard
Pezenault
Perrot
Delestre
Bossier
de Chantepie
Chastang
De la Corbonnais
M. Jacobet de Coulanges
Lecrivain
Girard
Guffroy
Kiaas
Steumann
Lachelier
Thérot
Didon

	Bourret Elèves.	1	8			R
26 Janvier.	Michaud Poujoulat. 21	1	4			R
2. février	Predicatoriana.	1	8			R
	Pomigarola Sermons	1.	12			R
	Estienne. Apologie pour Herodote	3	12			R
	Erasme. Eloge de la folie edit. Nisard	1	12			R
	Labitte thèse	1	8			R
	Mcaillard passion de L. C.	1	4			R
	Monstrelet (Coll Buchon) I.	1	8			R
9 février	Vauvenargues 2. 3.	2	8			R
	Racine (Aimé Martin) 6.	1	8.			R
	Boileau (J. Sivris) 2. 3. 4	3	8			R 3 4. 2.
	Correspondance entre Boileau & Brossette (par Laverdet)	1	8			R
	Egger Critique chez les Grecs	1	8			R
	Les quatre Poétiques.	2	8			R
1/ févr.	Platon Lois Tr. Cron	1	12			R
	id République Trad. Chaignet	1	12			R
	Nicole Essais de Morale V.	1	12			R
	Quintilien Ed Baldry IV.	1	8			R
	Racine Aimé Martin V	1	8			R
	Cousin le Vrai et le Beau le Bien	1	12			R
17 février	L'Hopital. I. II.	2	8			R
	A. Thierry. Dicts hist.	1	8			R
22 fév.	Froissart (Buchon) I (1er et 2e vol.) III. (1er vol.	4	4			R
24	Villehardouin (Michaud I).	1	4			R
29.	Joubert Pensées	2	8			R
	La Rochefoucauld (Ed Hachette)	1	12			R
	Bo des Républiques	1.	12			R
1er mars	St Simon (Chéruel) 13. 14. 15. 16	4	8			R
11 Mars	Charron. De la Sagesse.	1	8	B		R
	St Amant. Ed. Janet	2	12	B		R
	Théophile. Oeuv. (p 29)	1	12	B		R
	Recueil de poètes français (p. 8) V	1	12	B		R
	Cyrano de Bergerac.	3	12	B		R
	Lettres de Marguerite d'Angoulême	1	8	B		R
	Lenient. Satire en France XVIe Siècle	1	8	B		R
	Fénelon. Oeuv. (Panthéon Littéraire ?)	1	4	B		R
16 Mars	Cousin. Mme de Longueville 1	1	8	B		R
18 Mars	Lamothe le Vayer III IV V II	4	8	B		R
15 Avril	St Evremond - 1, 2. 3. 4 (L. F. C.)	4	12	B		R. 3. 4.
19 —	Bachaumont et Chapelle. Voyage	1	12	B		R
	Bernier. Voyage. I	1	8	B		R
	Bonnet. Ed. Duthemin Chalandre VI	1	8	B		R
	Bourdaloue II	1	8	B		R
	Chaulieu. Poésies	2	8	B		R
	Barbier = Chrestomathie de l'ancien français	1	4	B		R

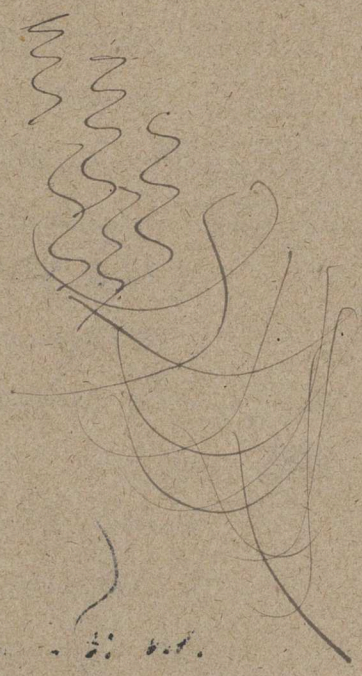

Erbey Girard

Faetreault

Perrot

Delesse

Bortier

De Chauteyac

Chastang

De la Corbinais

M. Fusfet de Coulanges

Girard

Gustre

Kœss

Heumann

Lachelier

Chevot

Dixon

Mr Bossier.

d.	Ovide. ed. Merkel.	1	8	B.	G. Bossier	R.
	C. Live - Weissenborn.	8	8	TB.	G Bossier	R
	L. Live Weissenborn t. 9 et 10	2	8	TB		R.
	Niebuhr 3 - 7	4	8	B	G Bossier	R
	Epistres Courdaveaux	1	8			R
	Polybe. Bouchot	3	12	B	G Bossier	R
	Dodwell Lydus. Myst.	1	8	B		R
bre	Plutarque. Vies. tr. Pierron 2	1	12		G Bossier	R
=	Daunou - Et. Hist. 19					R
	Terence - Gilz.					R
	Menandri et Philemonis reliquiae (Meinecke)				G Bossier	R
	~~Roland Orig. Litt. de Rome.~~	~~1~~	~~7~~			
	~~Ou Leroy Mystères.~~	~~1~~	~~8~~			X
	~~Gaudin. Sottet Godet~~	~~1~~	~~8~~			
bre	Tibulle Lemaire (Valerius)	1	8		G. Bossier	R
v.	Mostellaria (Lorenz)	1	8		G. Bossier	R
	Lucrèce - Munro	1	8			R
	Zeller Philosophie des grecs III. 1. 2.	2	8		G Bossier	R
	Fustel de Coulanges. Hist française	1	8			R
	Martial (Coll. Nisard)	1	4.			R
	Virgile (Conningtons III)	1	8.			R
	Théâtre des Latins (Cérence) 1. 23.	3	8.		G. Bossier	R
	Mommsen. Hist. Rom. ~~Colonie~~. 3.	1	8			R
il	Schlegel - Lett. dramat. 1. 2	2	8			R
	Brucker - Hist. Phil. 2	1	4	R	G Bossier	R
	Boissier - 3. Vol.	1	8	B		R
	Ste Beuve Causeries. 5.), 12, 13	4	12	B.	G Bossier	
et.	Senèque (opera tragica) Lemaire	3	8		G Bz	

Gebert Girard
Pastoureau
Perrot
Deleste
Boissier
de Chantepie
Chastang
De Laboulaye
M. Fustel de Coulanges
Lecrivain 1
Girard
Gasse
Kaes 1
Heumann
Lacheliez
Thurot
Dion

Mr Bottier.

14 Juil.	Ovid. ed. Merkel.		1	8	B.	G. Bourg	R.
	C. Live - Weissenborn		8	8	TB.	G Bourg	R
	C. Liv. Weissenborn	t. 9 et 10	2	8	TB		R.
	Nisard 3 -		4	8	B	G Bourg	R
	Epist. Cour d'Arcueil		1	8			R
	Polybe. Bouchot		3	12	B	G Bourg	R
	Denys Lydus. Wyz.		1	8	B		R
3 9bre	Plutarque. Vie. tr. Pierron	2	1	12		G Bourg	R
=	Damon. Et. Hist. 19						R
	Terence - Gilb.						R
21	Menandri et Philemonis reliquiae (Meinecke)					G. Bourg	R
~~14 9bre~~	~~Roland Orig. Litt. du Drame.~~		~~1~~	~~8~~			
	~~Ch. Leroy Mystères.~~		~~1~~	~~8~~			X
	~~Gaudin. Poésies inédites~~		~~1~~	~~8~~			
21 Xbre	Eibulle Lemaire (Tibull)		1	8		G. Bourg	R
6 Janv.	Mostellaria (Lorenz)		1	8		G. Bourg	R
	Lucrèce - Munro		1	8			R
	Zeller Philosophie des grecs III. 1. 2.		2	8		G Bourg	R
	Jurbl de Coulanges. Vie française		1	8			R
30 Janv.	Martial (Coll. Nisard)		1	4			R
	Virgile (Conington III)		1	8			R
	Théâtre des Latins (Térence) 1. 23.		3	8		G. Bourg	R
	Mommsen. Hist. rom. ~~latine~~. 3.		1	8			R
1er Avril	Schlegel - litt. dramat. 1. 2		2	8			R
18 —	Brucker - Hist. Phil. 2		1	4	B	G Bourg	R
11 mai	Rotrou - 3: vol.		1	8	B		R
16 7bre	Ste Beuve Causeries. 5), 12, 13		4	12	B.	G Bourg	
13 oct.	Senegue (opera tragica) Lemaire		3	8		G Bg	

Gidel Girard
Testenoire
Perrot
Deleste
Bottier
de Chantepie
Chastang
de la Corbonnais
M. Fustel de Coulanges
Egger
Girard
Guiffrey
Kiessling
Heumann
Lachèvre
Thurot
Didon

Jules Girard

Tascereault

Perrot

Delesse

Litte

de Chancourtois

Chastang

de la Coudraye

M. Fastel de Coulanges

Lecornu

Girard

Gutte

Riess

Heumann

Lachelier

Thorot

Brion

2

M. de Chantepie

Engelmann. Bibloth. Scriptorum		1	8	B		
" Biol. philologica		1.	8	B		R
Hoffmann. Lexicon Bibliographicum		3	8	B		R
Spengel. Artium Scriptores		1	8	B		
Schwegler. (Bibliogr. class.)		3	8	B		R
Teuffel. Litt. Rom. liv. 1.2.3.4		4	8	B		R
Rouillet. Louvois	(Vaulx	4	8	B		R
Blass. Attische Beredsamkeit		1	8	B		R
Littré. grammaire Anglaise	(Hostein	1	8	B		
St Simon Hachette I	(Deville	1.	8	B		R
Mendes Pinto Voyages I	} franç	1	8	B		R
Economistes VII. Malthus I.		1.	4°	B		R
Guizot memoires. 6. 7. 8		3	8	B		R. C. 7. 8
Spruner. Atlas antiquus		1.	fo	B		R
Didot. Chevaliers Romains	} Vast	1.	8	B		R
Thucydide Didot. gr. lat.		1.	4	B		R
Diodore de Sicile Didot. 3. 4.		2.	8	B		R
Baillet. Vie de Descartes	(charpentier	1.	4	B		R
Guizot memoires. III	(Deville.	1.	8	B		R
Cousin Hist. publ. en Hollande	} charpentier.	1.	8	B		R
" " en Allemagne		2	8	B		R
Aonschel. Dict. All. fr.		1	8	B		
Demosthene Whitson II	fr.	1	8	B		R
Rotteau d'Hilaire - Cesar.	Vast.	1	82	B		R
Or Volau hist. du dr. Romain V. I	Vast.	1	8	A B		R
Chéruel = Dictionn. des institut.	Vast	2	12	B		R
Tasso = Opere. 7-9-		2	4	B		R
Gardin Géogr. commerciale	Vast	1	8	T. B.		R
Thiers Rapports		1	4°	A. B		R
Lavallée frontières de la Fr.	} Vast	1	4	B		R
Huc. Voyage en Tartarie		2	12	B		R
Recueil des deux mondes I-7bre 71		1	8	B		R
Waddington. Etudes de logique	. charp.	1	8	B		R
Duruy. Histoire de France. (Jeune)		2	12	B		
10 7bre Aristote Logique - trad. B. S. H. (27)		4	8	B		
B. S. H. Memoire sur la logique d'A.		2	8	B		
Cournot = fondements de nos connaissances		2	8	B		
Ruelle. Hist. Moyen age		2	8	B		
Koch tableau des revolutions (4)	l. 2.	2	8	B		
Lacombe = Hist. du Droit.		2	12	B		

Gobry Gérard
Tschumi
Perrot
Delestre
de Chantepie
Chastang
De la Ferronnays
M. Fustel de Coulanges
Perreyve
Girard
Guess
Blass
Heumann
Lachelier
Thurot
Didon

Börne = Schriften. (3=4)	1	12	℔	Jde Chanchepfg

Jubey Gerard

Isenault

Perrot

Delestre

Pitre

Eggr

Chastang

De la Corbonnière

M. Jacotet de Couloumes

Ferrand

Girard

Gutte

Kiess

Heumann

Lachelier

Thorot

Didon

Jules Girard

Pierrault

Perrot

Delestre

Petit

Egger

Chastang

De la Corbonnais

M. Fustel de Coulanges

Perrin

Girard

Guffe

Brass

Heumann

Lacroix

Thorot

Dion

M. Chassang

Leo Meyer. Gramm. comp. d. langues class.	2.	8	B	a Chassang	R	
Gorin. chanson de Roland	1	8	B	a Chassang	R	
Nibelungen. had. fr.	2	8	B	a Chassang	R.	
Schleicher. Compendium	2	8	B	a Chassang	R	
Pape. Etymologisches Wörterbuch	1	8	B	a Chassang	R.	
Laute Bisard	1.	4	B	Don de M. Durny	R	D
Walkenaer Vie d'Horace	2	8	B	a Chassang	R	D.
Quintilien, Xe Livre. Ed. Auguste.	1	12°	B.	a Chassang	R	

Gidel Girard

Tetreault

Perrot

Delesse

P. de

Egger

Chassang

De la carbonisation

M. Fustel de Coulanges

Durruy

Girard

Gusse

Riess

Heumann

Lacroix

Thurot

Dion

Gubey Girard

Tsetreault

Perrot

Delestre

Petit

Egger

Mauillot

De la Corbonnais

M. Jusset de Courtanges

Lecouteux

Girard

Gustre

Bicesse

Heumann

Lacuilier

Chevrot

Breton

Jules Girard

Lacroix

Perrot

Delesse

Pitre

Eger

Marlot

De la Harpe

M. Fuchs de Soulanges

Ferrari

Girard

Gutte

Kraus

Heumann

Lachner

Chevot

Dion

Guhery Girard

Tuetcault

Perrot

Delestre

Pitre

Eggir

Marillot

De la Corbonchere

M. Jastel de Coulanges

Lerrault

Girard

Gustre

Kiaer

Heumann

Lachelier

Chevot

Bidon

Guhery Girard

Tastevault

Perrot

Delesse

Lévy

Eggr

Marlot

De la Harbonnière

M. Jicofet de Coulanges

Lecoq de Boisbaudran

Girard

Gustre

Kraus

Heumann

Lacroix

Therot

Bidon

Gerhey Girard

Taetreault

Perrot

Deleste

Ritte

Eggr

Marillot

Rumpler

M. Jusset de Coulanges

Perrault

Girard

Gusse

Bicals

Heumann

Laemlein

Chorot

Dion

Jules Girard

Tastevault

Perrot

Delesse

Ritter

Egger

Marlot

Rumpler

M. Fuchs de Colanges

Lemoine

Girard

Gutte

Kiess

Heumann

Lachelier

Thirot

Dion

Guhey Girard

Pecheault

Perrot

Delesse

Petit

Eggis

Marillot

Ruempler

M. Fuchet de Coulanges

Perrault

Girard

Gusse

Kraft

Heumann

Laemlein

Chevot

Didon

M. Fustel de Coulanges

Boutaric. actes du Parlement.	1	4	B	Fustel de Coulanges	R
Ozanam. germains avant le christ.	1	8			R
Riefenbach Origines Europe	1	8			R
Guizot collection. 8. 11. 12. 15	4	8			R.
Dareste - administration en france I	1	8			R
Bastard - Parlements	2	8			R
Henrion de Pansey, autorité judiciaire I.	1	8			R
glre Rouge - Recherche sur les Monuments &c	1	4			R
Herodote - Rawlinson II.	1	8			R.
frgg. Histor. Didot. II.	1	4			R.
Brugsch. Histoire d'Egypte	1	4			R
glre Corpus Iuris Attici - Telfy.	1	4			R
Lehuerou Hist. des Institt. Merovingi	1	8			R
Che A Thierry. Empire romain	1	8			R
Naudet administrat. romaine	1	8			R
Vbre Laboulaye Table de Salpensa &c	1	8	B		R
Lybd - Hist. de la revolution. I.	1	8			R
Xbre - ancien moniteur - reimpression 4.5.	2	8	B		R
Harpocration	1	8	B		R.
der P. Clement. Vie de Colbert.	1	8	B		R
" Lettres d Instruct. de Colbert. I. II. 1. 2. IV	3	4	B		R. I. II. IV
art. Ozanam. germains avant le christ.	1	8	B		R
art. Monod - Sources merovingiennes	1	8			R
ran. Laboulaye - propriété foncière	1	8	B		
Pardessus - Loi Salique	1	4	B		R.
Lehuerou Instit. merovingiennes	1	8	B		
Michelet Origines du Droit Français	1	8	B		R.
Ml Ammien Marcellin - Erfurdt. I. III.	2	8	B		R
Salvien - ed. Gregoire	2	8	B		R
Apollinaris Sidonius	3	8	B		R
Monarchie française (l'abbé Dubos)	3	12	B		R.
Pertz. Legs 3.	1	fo	B.		R
Ete. Live - Madvig. Jaune 1, 2, 3	3	8	B		R
Rozière Recueil de formules	3.	8	B		
Dr - D'Arbois de Jubainville - Revue Cours de Ch. Sr.		8	B		
Tepl - Fauriel - Hist. de la Gaule méridionale (1 à 2 v.)	2	8	B		R
Naudet - Empire Romain	2	8	B		R
Tepl Patrologie latine. 61, 61	2	8	B		R.
id id. 80-87	2	4	B		
Patrologie latine - 71. 88-97	20	4	B		
Herodote - Bachr. (2e ed.) I	1	8	B		

Ferey Girard
Pacteault
Perrot
Delesse
Ltre
Egger
Maillot
Rampolla
M. Fustel de Coulanges
Perrens
Girard
Gasse
Bréal
Heumann
Lachelier
Thurot
Dion

M. fustel de coulanges

	Boutaric. actes du Parlement.	1	4	B	Fustel de Coulanges	R
	Ozanam. germains avant le christ.	1	8			R
	Riefenbach Origines Europe	1	8			R
	Guizot collection. 8. 11. 12. 15	4	8			R.
	Daruste - administration en france I	1	8			R
	Bastard - Parlements	2	8			R
	Flammermont, autorité judiciaire I.	1	8			R
30. 9bre	Rouge - Recherche sur les Monuments	1	4			R
	Herodote - Rawlinson II.	1	8			R.
	frgg. Histor. Didot. II.	1	4			R.
	Brugsch. Histoire d'Egypte	1	4			R
28 = 9bre	Corpus Iuris Attici - Telfy.	1	4			R
	Schmeron Hist. des Institut. Méroving	1	8			R
12 Xbre	A Cherry. Empire romain	1	8			R
	Naudet admin istrat. romaine	1	8			R
15 Xbre =	Laboulaye Table de Salpensa	1	8	B		R
	Lybel. Hist. de la révolution. I.	1	8			R
29 Xbre	ancien monteur - reimpression 4.5.	2	8	B		R
	Harpocration	1	8	B		R.
4 février	P. Clement. Vie de colbert.	1	8	B		R
	" Lettres d Instruct. de colbert.					R
	I. II. 1. 2. IV	3	4	B		R. I. II. IV
9 mars	Ozanam. germains avant le christ.	1	8	B		R
13 mars.	Monod - Sources merovingiennes	1	8			R
18 mars.	Laboulaye - propriété foncière	1	8	B		
	Pardessus - Loi Salique	1	4	B		R.
	Schmeron Instit. merovingiennes	1	8	B		
	Michelet Origines du Droit français	1	8	B		R.
23 Avril	Ammien Marcellin. Erfurdt. I. III.	2	8	B		R
	Salvien - ed. gregoire	2	8	B		R
3 mai	Apollinaris Sidonius	3	8	B		R
4 "	Monarchie française (l'abbé Dubos)	3	12	B		R.
14 Mai.	Pertz. Leges 3.	1	10	B.		R
8 Juin	Ete-hive - Madvig. Jaune 1, 2, 3	3	8	B		R
	Rozière Recueil de formules	3.	8	B		
22 Juin	D'Arbois de Jubainville - Grands Comtes de Ch.	5	8	B		
4 sept.	Fauriel - Hist. de la Gaule méridionale (1 à 2 v.)	2	8	B		R
	Naudet - Empire Romain	2	8	B		R
14 sept.	Patrologie latine. 51, 61	2	8	B.		R.
	id id. 80-87	2	4	B		
	Patrologie latine - 71. 88-97	2	4	B		
	Herodote - Bachr. (2e ed) I	1	8	B		

Gobey Girard
Isaac Renault
Perrot
Delestre
Leger
Maillot
Rampler
M. fustel de Coulanges
Girard
Gasse
Kiesse
Heumann
Lacuber
Cherot
Didon

Patrologiae Latinae — 98 — 100	2	4	
~~Waitz. Deutsche Verfassungsgeschichte I.2.~~	2	8.	

Guhey Girard

Tscherulle

Perrot

Delesse

Petit

Egger

Marlot

Riemyder

Violle

Levasseur

Girard

Gustre

Kiaer

Neumann

Lachelier

Sherot

Didon

Gehey Girard

Isenault

Perrot

Delesse

Petit

Egger

Mallot

Rumpler

Violle

Lemoine

Girard

Gutte

Riess

Heumann

Lachèze

Chorot

Didon

Ph. Desjardins.

Ortelii - theatrum orbis terrarum	1.	gr. fo	B
Vitruve. coll. deux Sous.	1	8	B
Végèce id.	1	8	B
Pomponius Mela. id. Varronum	1	8	B
Labretti - Glossarium Italicum	1	fo	B
" Supplem. I.	1	fo	B

Gubey Girard
Jacquault
Perrot
Delestre
Petit
Egger
Mauflot
Rumpler
Violle
Desjardins
Girard
Gustin
Bréal
Neumann
Lacroix
Chérot
Didon

Gehey Girard

Isenault

Perrot

Delesse

Pitre

Egar

Mallot

Rumpler

Violle

Dattre

Girard

Gutte

Kiess

Heumann

Lachaber

Sherot

Didon

Guhery Gerard

Tastevault

Perrot

Delesse

Pitre

Egger

Marillot

Rumpler

Violle

Dattre

Girard

Gutte

Kiesl

Heumann

Lachaber

Chorot

Dixon

Gros Girard

Isabey

Perrot

Delestre

Petit

Eggr

Marilhat

Rumpler

Violle

Dattre

Girard

Gusse ille

Kiaer d

Heumann

Lacroix

Chevet

Dixon

M. Jules Girard

	Grote. Hist. gr. had. fr. 19	1	8	B	J. Girard	R.
15. gbre	Weil – Rhetor	1	8	B		R

Jules Girard
Bertrand
Perrot
Delestre
Petit
Egger
Maillot
Rumpler
Violle
Dattre
Girard
Gustave Gille
Klaess d.
Heumann
Laemlein
Thierot
Didon

Jubey Girard

Tschudi

Perrot

Delesse

Ditto

Egger

Marliot

Rumpler

Violle

Dastre

Gutte

Bièsse

Heumann

Lachaux

Chorot

Didon

Jubey Girard

Escrivault

Perrot

Delesse

Petit

Egger

Marlot

Rumpler

Violle

d'Attre

Gusse ille

Kiess d

Heumann

Lacroix

Chorot

Dixon

M. Gusse

28 juin 71	Bopp. Grammaire Sanscrite	1.	8	B	Ed Gusse	
	Sadous (Weber) Litterature indienne	1	8	B		rendu —
	Grammatici latini Keil. (Prisciani)	4	8	B		R
	Holtze. Syntaxis prisc. lat.	2	8	B		
	Plaute Naudet 1. 2. 3. 4	4	12	B		R. le 1er v.
	Polissier. Philosophie	1	12	B		rendu — 29 Juil.
	Egger. Apollonius Dyscole	1.	8	B		
	Blanchet Thesy	1	8	B		rendu — id.
	Goethe. faust. trad. Blanchet	1.	12	B		rendu — id.
	Lebeau Oeuvres lat	2	8	AB	Ed Gusse	rendu. — 4 juin
2 fevrier.	Corneille. edit. Lefevre 4	1	8	B	Ed Gusse	rendu. — 16 fév.
10 id.	Lucain Nizard	1	4	B		rendu. — 21 mars
10 mai.	Cicron. — Coll. Lemaire. 5 v.	1	8	B	Ed Gusse	R
17 mai.	André Chénier. — / Berg de Tonguerion)	1	8	B	Ed Gusse	
31 mai.	Scolia Graecorum — Ed. Hopen — 1 v.	1	12	B	Ed Gusse	R
19 Juin	Henri Martin. — Hist de fr. — 14 v.	1	8	B	Ed Gusse	R
26 nov.	Nisard Hist. de la litt. franç. t. 4	1	8	B		R
	Chateaubriand — Benoit. —	1	8	B	Ed Gusse	R
	Mezeray — Hist de la litt. fr. 1 v	1	8	B		R
5 7bre	Journal des savants — juillet 1872	1	8	B.		
	Horace. Odes. (20)	2	8	ab.	Ed Gusse	

Gehey Gerard
Taeteault
Perrot
Delestre
Pitre
Egger
Maillot
Rumpler
Violle
Dattre
Gusse
Bréal
Heumann
Lacheler
Therot
Dion

Jubey Girard

Tascault

Perrot

Delesse

Petit

Egger

Marlot

Rumpler

Violle

d'Astros

Ste Claire Deville

Kraft

Neumann

Lacroix

Chevrot

Didon

Gehey Gerard

Taenault

Perrot

Delestre

Petit

Eger

Maillot

Ruempler

Violle

Dattre

St Claire Deville

Kiaer

Heumann

Lachelier

Chorot

Dixon

Thiers. Consulat & Empire. 13. 14. 15	8	8		R
—— Atlas	1			R
Segur. H. de la grande armée	2	8		R

Gobey Girard
Isenault
Perrot
Delestre
Pitre
Egar
Marlot
Rumpler
Violle
d'Astre
Ste Claire Deville
Kiaer
Heumann
Lacroix
Chevot
Dion

Thiers. Consulat Empire. 13. 14. 15	8	8		R
—— Atlas	1			R
Segur. H. de la grande armée	2	8		R

Guizot Girard

Taschereau

Perrot

Delessert

Pitre

Egger

Marlot

Rumpler

Violle

d'Attre

Ste Claire Deville

Riess

Heumann

Lacroix

Chevot

Didon

Jubey Girard

Pactreault

Perrot

Delestre

Petit

Eggis

Mauillot

Rumpler

Violle

d'Astros

Ste Claire Deville

Bénard

Heumann

Lachelier

Therot

Didon

Guhen Gerard

Lacroix

Perrot

Delesse

Pitre

Egger

Marlot

Rumpler

Violle

d'Arbois

Ste Claire Deville

Bénard

Neumann

Lacroix

Thirot

Didon

M. Heumann

	Geiger. Origine du langage	1	8	B		R
	Shakespeare. Letourneur. 13.	1	8	B		R
	Brachet. dict. Etymologique lg. fr.	1	12	B		R
	Brachet. Gramm. historique.	1	12	B		R
18-	Spitzner. de verbis graecorum denominativis	1	8	B		R
	Machtzner = Syntaxe historique lang. fr.	2	8	B		R
16. 9bre =	Bopp. trad. Breal. (Ga) I	1	4°	B		R
	Bopp. trad. Breal (Ga) II.	1	4°	B		R
17 mars	Plutarque Didot Oeu. II.	1	4	B		R
	Bopp. Vergleichende grammatik	2	4	B		
20 Avril	Schiller Regnier III	1	8	B	Heumann	R
	Revue des Cours VIII	1	4	B		R
2 mai	Schiller - Regnier - 2.	1	8	B		R
18 mai	Eberer - Weiss	1	8	B	Heumann	R
4 Juin	Goethe. Torquat 2	1	8	B		R
15 Juin	Goethe - Torquat - 3	1	8	B		R

Guhey Girard
Tastevault
Perrot
Delestre
Pitre
Egger
Maillot
Rumpler
Violle
d'Astros
Ste Claire Deville
Bénard
Heumann
Lacroix
Thurot
Didon

Jubey Girard

Beteault

Perrot

Delesse

Petit

Egen

Marlot

Rumpler

Violle

Daffre

Ste Claire Deville

Bénard

Adrand

Lacroix

Pharot

Bidon

Guhey Girard

Tacheault

Perrot

Delesse

Ritte

Egger

Marlot

Rumpler

Violle

d'Astre

St Claire Deville

Bénard

d'Arsonval

Lacroix

Chevrot

Bidon

M. Lachelier

	Kant allemand. 9	1	8	1		R
	Kant Latin Jaune 4	1	8	1		R
	" Principes du droit	1	8	1		R
	" principes de morale	1	8	1		R
	Kant allemand I	1	8	1		R
	Rousseau Belin 3	1	8	1		R.
	Hamilton, Examination Stuart Mill.	1	8	1 B.		R
	" Lecture. Logic.	1	8	1 B.	1 Lachelier	R
	Bougerville. Democratie en Amerique	4	8	3		R
	Hume Essays V. 2.	1	8	B		R
	Kant all. V. 2	1	8	B	1 Lachelier	Rendu. 2.
	Fichte, all. V. 1	1	8	B		R.
	Kant. all. V. II.	2	8		1 Lachelier	Rendu. II.3
11. gbre	Parmenide - Karsten.	1	8.			R
	Zeller. philos. grecque I.	1	8		1 Lachelier	R
	Philosophia Wolfiana	2	8	B	1 Lachelier	R
	Oeuvres de Reid, trad. Jouffroy, V. 4	1	8	B	1 Lachelier	R
22 Janv.	Guyot Méd. de la Religion	1	8		1 Lachelier	R
10 Fev.	Saigey, La physique moderne	1	12°	B	1 Lachelier	R
15	Condillac, Traité des sensations	1	8	B	1 Lachelier	R
15 Mars	Macrobe Ed Jannus. I.	1	8			R
	Diogène Laerce Ed. Hübner. II.	1	8		1 Lachelier	R.
22 mars	Zeller, Philosophie des Grecs, II. 1	1	8			R
	Platon Stalbaum, VII	1	8		1 Lachelier	R
9 avril	Leibniz, Ed. Dutens. V. II	1	4°		1 Lachelier	R
10 —	Condillac - Oeuvres. II	1	8°			R
	Ferrier - Institutes of Metaphysik	1	8		1 Lachelier	R
	Hume Essais. V. II	1	8°		1 Lachelier	R
18 Mai	Berkeley's Works 1, 2	2	8	B	1 Lachelier	R
3 Juillet	- Spencer - First Principles. - 1 v.	1	8.	B	1 Lachelier	R
13 Juillet	Reid. Oeuv. philos. (texte)	2	8	B	1 Lachelier	R
17 Déc.	Beausire - Thiers -	1	8	B.	1 Lachelier	R
	Zeller. Philosophie des Grecs. I	1	8	B		
5 Déc.	Karsten Xenophanes Empedocle Parmenide	3	8	B	1 Lachelier	
	Diogène Laerce ed. Hübner 1. 2.	2	8	B		
	Stobée - Eclogae. Heeren	2	8	B		

Jules Girard
Jacoulet
Perrot
Delesse
Pitre
Egger
Marlot
Rumpler
Violle
d'Alton
Ste Claire Deville
Bénard
Adrade
Lachelier
Thurot
Breton

Guhen Girard

Faetnault

Perrot

Delestre

Petit

Eggis

Mauillot

Rumpler

Violle

Dattre

Ste Claire Deville

Bénard

Boldrand

Sherot

Didon

Jules Girard

Jacmault

Perrot

Delestre

Pitre

Eger

Marlot

Rumpler

Violle

d'Astros

Ste Claire Deville

Bénard

Aldrand

Chevot

Dion

Guhey Girard

Testenoitte

Perrot

Delesse

Pitre

Egger

Mauillot

Rumpler

Violle

d'Astros

Ste Claire Deville

Bénard

d'Arsonval

Sharot

Brown

Jubey Girard

Perreault

Perrot

Delesse

Pitre

Eggir

Marlot

Rumpler

Violle

d'Attre

Ste Claire Deville

Bénard

Adraud

Sherot

Dixon

M. Thurot

Viger. de Idiotismes	1	8	b	
Alexandre Aphrodisée (ed. orelli)	1	8	b	
Hermanni opuscula I. 4.	2	8	b	
Condillac III.	1	8	b	rendu
Platon Heindorf	4	8	b	
" Stallbaum VIII.	1	8	b.	rendu
Patrologiae Latinae 190 (Th. Aquinat)	1	4°	b	rendu
Livre des Rois (Leroux de Lincy)	1	4°	b	rendu
Patrologiae latinae 75. 76. (Greg. legrand)	2	4°	b	rendu
Alex. Aphrodisiensis Metaph. Arist.	1	8	b.	
Savigny Droit Romain au moyen âge I, II	2	8	ab	rendu
Aristot Berlin V (4. G. 4. 2.)	1	4°	b	
anecdota Helvetica Hagen	1	8°	b	
Matthiae Anleitung zur latein. Sprachl.	1	4°	b	rendu
—— —— zur Griech Sprachl	2	4°	b	rendu
Bernhardy Römische Litteratur I	1	8°	b	rendu
Seneca Fickert I, II III	3	8°	b	rendu
Platon Bekker I, 2 II. Comm Crit.	3	8°	b	rendu
Platon Schleiermacher I, 2 II, 1	2	8°	b	rendu
Jahrbücher für Philol. année 1870	12	8°	b	rendu
—— supplément V, 1	1	8°	b	rendu
Synonymes français (abbé Girard) L P. 3.	1	12		rendu
" E. I. et II " 4	2	12		rendu
" (abbé Roubaud)	1	8		rendu
" (Guizot)	1	8		rendu
Jahrbücher für Philologie 1871	10	8.		rendu
Ammonius (L. Walkenaer)	1	4		rendu
Regnier Desmarais Grammaire française	1	4		
Neue - Formenlehre der lateinischen Sprache	2	8.		
Dangeau Essai de Grammaire	1	12		
Pascal - Bossuet - 4.	1	8		rendu
Commentarii Collegii Conimbricensis	2	4		rendu
Diogenis Laerce (Didot)	1	4.		
Malherbe (Regnier) I, II. 4	2	8		R.
Wailly principes de la langue française	1	12		
Domergue manuel de la langue française	1	50		
L. Bréal V	1	12		

Gohey Girard
Fleury
Perrot
Delestre
Petit
Egger
Maillot
Rumpler
Violle
d'Hattre
Ste Claire Deville
Bénard
Draud
Thurot
Dübner

M. Thurot

	Virgil. de Scholiastes	1	8	℔	
	Alexandre Aphrodisée (ed. Orelli)	1	8	℔	
	Hermanni opuscula I. 4.	2	8	℔	
	Condillac III.	1	8	℔	rendu
	Platon Steindorf	4	8	℔	
	" Stallbaum VIII.	1	8	℔.	rendu
	Patrologiae latinae 190 (Th. Aquinat)	1	4°	℔	rendu
	Livre des Rois (Leroux de Lincy)	1	4°	℔	rendu
	Patrologiae latinae 75. 76. (Greg. Legrand)	2	4°	℔	rendu
	Alex. Aphrodisiensis. Metaph. Arist.	1	8	D.	
3. 9bre	Savigny Droit Romain au moyen âge I, II	2	8	ab	rendu
	Aristot. Berlin V (L. G. ϕ. 2.)	1	4°	b	
	anecdota Helvetica Hagen	1	8°	b	
	Wattenbach anleitung zur latein. Paläogr.	1	4°	b	rendu
	——— zur Griech. Paläogr	2	4°	b	rendu
	Bernhardy Römische Litteratur I	1	8°	b	rendu
	Seneca Fickert I, II, III	3	8°	b	rendu
	Platon Bekker I, 2, II. Comm. Crit. I	3	8°	b	rendu
	Platon Schleiermacher I, 2 III, 1	2	8°	b	rendu
27 Dbre	Jahrbücher für Philol. année 1870	12	8°	b	rendu
	——— supplément V, 1	1	8°	b	rendu
29 Xbre.	Synonymes français (abbé Girard) L. P. 3.	1	12		rendu
	id E. L. A. II id 4	2	12		rendu
	id (abbé Roubaud)	1	8		rendu
	id (Guizot)	1	8		rendu
	Jahrbücher für Philologie 1871	10	8.		rendu
5 Janvier	Ammonius (L. Walkenaer)	1	4		rendu
10 Janv.	Regnier Desmarais Grammaire Française	1	4		
2 févr.	Neue-Formenlehre der Lateinischen Sprache	2	8.		
23 février	Dangeau Essai de Grammaire	1	12		
	Pascal - Bossuet - 4.	1	8		rendu
12 août	Commentarii Collegii Conimbricensis	2	4		rendu
29 mai	Diogène Laerce (Didot)	1	4.		
2 juillet	Malherbe (Regnier) I, II. 4	2	8		R.
15 juillet	Wailly principes de la langue Française	1	12		
	Dernier manuel de la langue Française	1	80		
	L. Réal V	1	12		

Guizot Girard
Taschault
Perrot
Delesse
Petit
Egger
Maillot
Rumpler
Violle
Dattre
Ste Claire Deville
Bénard
Drapeyron
Thurot
Dion

Guhen Girard

Lacroault

Perrot

Delestre

Petit

Egger

Maillot

Rumpler

Violle

d'Astros

Ste Claire Deville

Bénard

d'Abbadie

Didon

Gobey Girard

Tastevault

Perrot

Delesse

Pitre

Egger

Maillot

Rumpler

Violle

Dattre

Ste Claire Deville

Bénard

Drault

Brown

Gubey Girard

Doncault

Perrot

Delesse

Ditte

Eggr

Mauillot

Rumpler

Violle

d'Attre

Ste Claire Deville

Bénard

Oldraud

Jules Girard

Taenault

Perrot

Delesse

Ritte

Egen

Marlot

Rumpler

Violle

d'Arsonval

Ste Claire Deville

Bénard

d'Arsonval

M. Jacquinet

Durny. Hist. de la grece	2	8			R
Bossuet. ed. Lebel 35	1	8			R
St Augustin 22. ed. Gaume	1	4			R
Gérault Duvivier. gramm. le, graum.	2	8			R
Xenophon gail. (5). 2.3	2	4			R
Lucrece Bipontii	1	8			R
Quintiliani lib. X. ed. Krotschet	1	8			R

Guhey Girard

Jacquinet

Perrot

Delestre

Pitre

Egger

Mavilot

Rumpler

Violle

d'Attre

Ste Claire Deville

Bénard

Adrault

Jules Girard

Jacquault

Perrot

Delestre

Pitre

Egger

Mallot

Rumpler

Violle

d'Astros

Ste Claire Deville

Bénard

Drain

120

Jules Girard

Pierrault

Perrot

Delesse

Ditte

Egar

Marlot

Rampler

Violle

d'Astros

Ste Claire Deville

Bénard

Aldrand

Gobey Girard

Lacroix

Perrot

Delestre

Petit

Egger

Maillot

Rumpler

Violle

d'Astros

Ste Claire Deville

Bénard

Edraud

M. Pasteur

		-		
Cuvier et Delambre Rapports		1	4	
Cuvier Rapport		1	4	
Guizot. Essai sur l'état de l'Instr. publ.		1	8	R
Michaud Biogr. Univ, art. Lavoisier		4	8	R

Gubey Girard
Secretan
Perrot
Deleste
Pictet
Eggis
Mallot
Rumpler
Violle
d'Arsonval
Ste Claire Deville
Bénard
Edmond

126

Jehey Girard

Pactrault

Perrot

Delesse

Pitre

Egger

Marlot

Rampler

Violle

D'Attre

St Claire Deville

Bénard

Draud

Jules Girard

Testenoire

Perrot

Delesse

Petit

Egger

Marlot

Ruempler

Violle

d'Attre

Ste Claire Deville

Bénard

d'Arsonval

Jubey Girard

Desmault

Perrot

Deleste

Petit

Eggis

Maillot

Rumpler

Violle

Dattre

St Claire Deville

Bénard

Drault

M. Julien Girard.

Gail. quatre fabl. de Lafontaine	1	8		R
Gail. les trois fabulistes	4	8		R
Legrand d'Aussy fabliaux	5	12		R
Boursault. Theatre	2	12		R
" Lettres	2	12		R
de Coulanges. Poesies	1	12		R
Raynouard. Roman de Rou	1	40		R
Desperiers. Cymbalum mundi	1	12		R
" Contes & joyeux devis	1	12		R

Julien Girard
Tscheault
Perrot
Delestre
Petit
Egar
Marlot
Rampler
Violle
Dattre
Ste Claire Deville
Benard
Drand

M. Julien Girard.

Gail. quatre fabliaux de Lafontaine	1	8		R
Gail. les trois fabulistes	4	8		R
Legrand d'Aussy fabliaux	5	12		R
Boursault. Theatre	2	12		R
" Lettres	2	12		R
de Coulanges. Poesies	1	12		R
Raynouard. Roman de Rou	1	40		R
Despesiers. Cymbalum mundi	1	12		R
" Contes et joyeux divis	1	12		R

Girard Jules
Taschereau
Perrot
Delestre
Pitre
Eyer
Mallot
Rumpler
Violle
Dattre
Ste Claire Deville
Bénard
Draud

Tremault

Perrot

Delestre

Petre

Eggir

Marlot

Rumpler

Violle

Dattre

Ste Claire Deville

Bénard

Drain

Tacheault

Perrot

Delesse

Ditte

Egger

Maillot

Rumpler

Violle

Dastre

Ste Claire Deville

Bénard

Drach

Tzetzault

Perrot

Delestre

Petre

Eggis

Marlot

Rumpler

Violle

Dattre

Ste Claire Deville

Bénard

Adrand

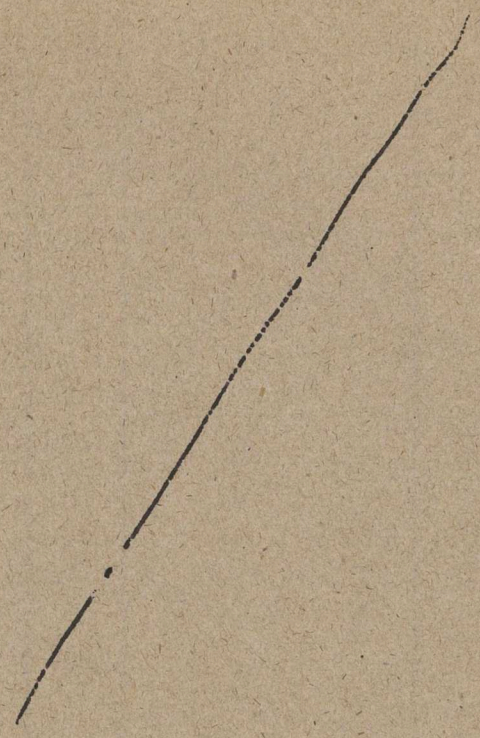

M. Mauvette — Desnault.

Pictet. origines Indo germaniques II.	1	8		
Bagavaha Purana.	3	4°	R	
Epigrammatum delectus	1	12	R	
Dunckler. ed. 1863. tome II	1	8		
Vivien de St Martin. Geographie du Veda	1	8		
Langlois. Theatre Indou	2	8	R	
Simeigny. l'Inde. (Univ. Pittor.)	1	8	R	
Potier. Mythologie des Indous	2	8	R	

Pictet
Perrot
Delesse
Pitre
Eggr
Mavillot
Rumpler
Violle
Dattre
St Claire Deville
Bénard
Drault

Perrot

Delestre

Pitre

Eggis

Maillot

Rumpler

Violle

d'Astros

Ste Claire Deville

Bénard

Aldrand

144

Perrot

Delestre

Petre

Eger

Marlot

Rumpler

Violle

d'Attre

Ste Claire Deville

Bénard

Draud

Perrot

Delestre

Petit

Eggis

Marillot

Rumpler

Violle

d'Astros

Ste Claire Deville

Bénard

Edraud

M. Perrot

	Herodote. Rawlinson I.	1	8	B	R
	Isocrate. ed. Havet (Antidosis) 28b.	1	8	B	R
12 Xbre	Anthologie latine – Riese	2	12	B	R
	Thucydide. Krueger. I	1	8	B	R
	id classes 3	1	8	B	R
6 Janvier	Rawlinson. Ancient monarchies. 1.2.	2	8	B	R1-II
10 Janv.	id id 3,4	2	8	B	R3-4
21 Janv.	Herodotus Rawlinson II.	1	8	B	R
	Thucydide Böhme I.	1	8	B	R
31 Janvier	Platon Gorgias. Deuschle	1	8	B	R
23 Fevr.	Mém. de Montpellier – Mémoires (D in 12) II	1	12	B	R
Janv.	id II	1	12	B	R
	Epistolae Lettres.	2	8	B	R I-II
	Ste Beuve Lundis I.	1	12	B	R
10 Avril	Ste Beuve Lundis III	1	12	B	R
	Lettres de Mlle Aïssé	1	12	B	R
17 –	Schaeffer – Démosthène et son temps	1	8	B	R
20 –	Mém. de Caylus Mém. Coll. Petitot 2ème II tome 66	1	8	B	R
	Ste Beuve – Lundis IV	1	12	B	R
22 –	——— ——— V	1	12	B	R
24 –	Mme de Staal – Mém. Coll. Petitot 2ème 77	1	8	B	R
29	De Lomenie. Beaumarchais et son temps	2	8	B	R1.2
1er Mai	Demoulin – Mar. I	1	8	B	R
1/ Mai	Bernhardy. Lit. grecque. III	1	8	B	R
	Hermes II.	1	8	B	

Perrot

Delestre

Pitre

Egger

Maillot

Rampler

Violle

d'Attre

Ste Claire Deville

Bénard

Oldrand

Delestre

Petit

Eggis

Marillot

Rumpler

Violle

d'Astros

Ste Claire Deville

Bénard

Aldrand

Delestre

Petre

Eger

Maillot

Rumpler

Violle

Dattro

St Claire Deville

Bénard

Drand

Delestre

Pitre

Eggis

Marlot

Rumpler

Violle

d'Astros

Ste Claire Deville

Bénard

Draud

M. Delesse.

4 janvier 72.	Nisard. Littérat. français. 4. (1ère éd. rouge)	1	12.	B	R

Delesse

Ditte

Egger

Mavlot

Rumpler

Violle

d'Attre

Ste Claire Deville

Bénard

Edrand

Pitre

Eggr

Marlot

Rumpler

Violle

d'Astros

Ste Claire Deville

Bénard

Brand

160

Potte

Eggis

Mauclot

Rumpler

Violle

d'Astros

St Claire Deville

Bénard

Boudroux

Petre

Eggis

Mauillot

Rumpler

Violle

Dastre

St Claire Deville

Bénard

Drand

M. Ditte

Burnouf. gramm. Grecque. (22)	1	8	B	Revue Critique	R
Renan - ~~Histoire des Langues~~ Langues sémitiques	1	8.	B	Revue Critique	

Ditte
Egger
Maillot
Rampler
Violle
d'Attre
Ste Claire Deville
Bénard
Boulard

Eggr

Mavillot

Rumpler

Violle

d'Attre

Ste Claire Deville

Bénard

d'Arsonval

Egger

Maillot

Rumpler

Violle

d'Attre

Ste Claire Deville

Bénard

Drand

Eger

Mailliot

Rumpler

Violle

d'Arsonval

Ste Claire Deville

Bénard

Abraham

Eggis

Marlot

Rumpler

Violle

d'Astre

Ste Claire Deville

Bénard

d'Arsonval

172

Eggis

Mauclot

Rumpler

Volle

Dattre

Ste Claire Deville

Bénard

Drand

Maillot

Ruempler

Violle

d'Arsonval

Ste Claire Deville

Bénard

Abraham

Marillot

Rumpler

Voile

Dattre

Ste Claire Deville

Bénard

Aldrand

Marillot

Ruempler

Violle

d'Arsonval

Ste Claire Deville

Bénard

Aldrand

Mauillot

Rumpler

Violle

Dastre

St Claire Deville

Bénard

Edraud

Marillot

Rumpler

Violle

d'Arsonval

Ste Claire Deville

Bénard

Abraham

Mauclot

Rumpler

Violle

d'Astros

Ste Claire Deville

Bénard

Boldrand

Mauillot

Rumpler

Violle

d'Attre

Ste Claire Deville

Bénard

d'Arsonval

Mauclot

Rumpler

Violle

d'Attre

Ste Claire Deville

Bénard

d'Arsonval

190

Rampler

Violle

d'Arsonval

Ste Claire Deville

Bénard

Brault

Ruimpler

Violle

d'Astre

Ste Claire Deville

Bénard

Draud

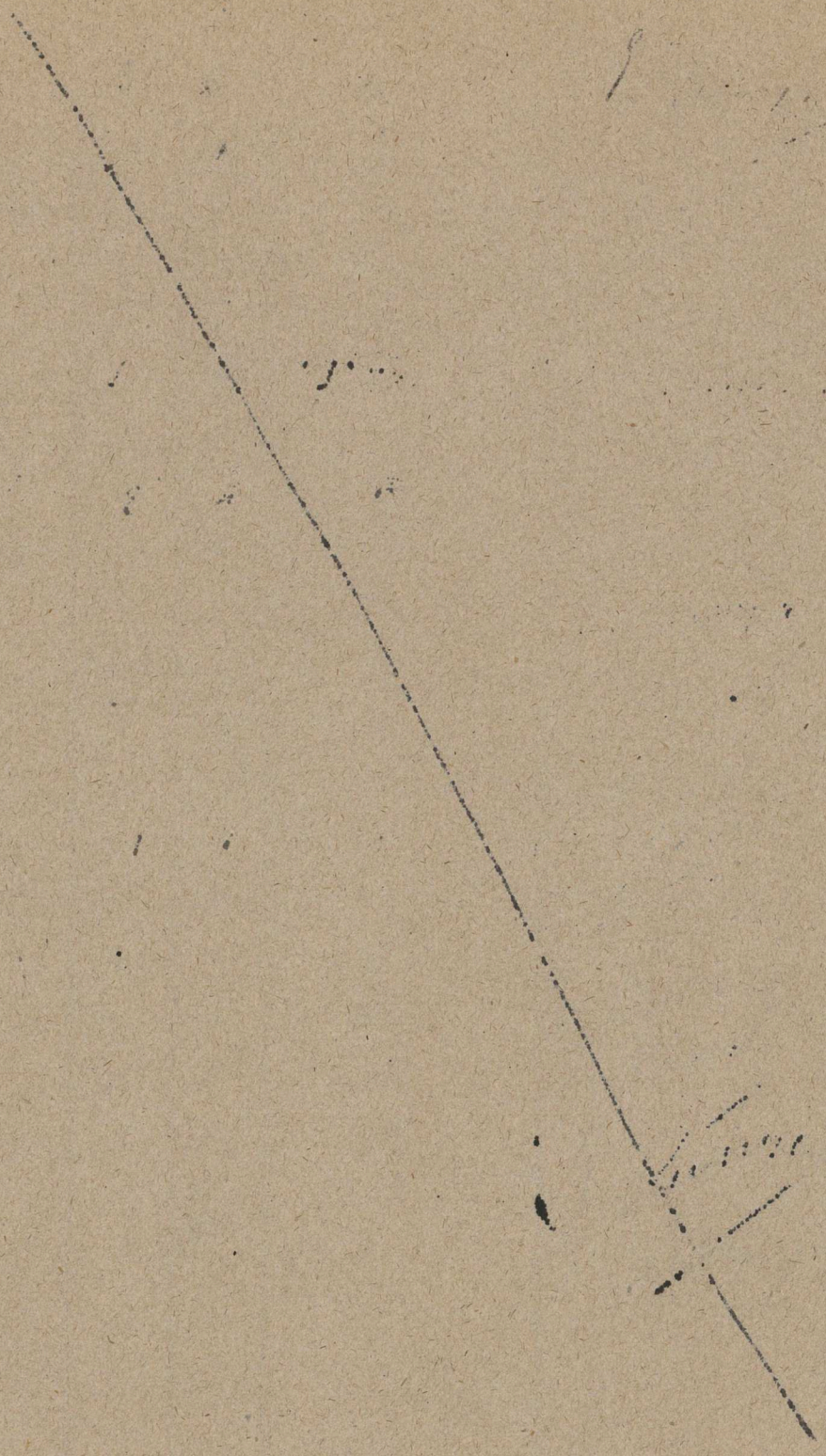

Rumpler

Voile

d'Attre

Ste Claire Deville

Bénard

Drand

n. Rumpler.

	Corssen - Vokalismus.	2	8	B	L. Rumpler	R
	Festus. ed. O. Muller	1	4	B		R
	Regnier. form. de mots dans la langue grecque	1	8	B		R
	Curtius - principes d'étymologie	2	8	B	L. Rumpler	R
	Noziq. Dict allem. franc.	2	4	B.	L. Rumpler	R
	Curtius. Etym. grecq. 3e edit.	1	8	TB.	L. Rumpler	R
	Benfey geschichte der Sprachwissenschaft	1	8	B.	L. Rumpler	R
	Rev. des cours 1866-68	2	4	B		R
	Etudes grecques (Association) 1869-1871	2	8	B	L. Rumpler	R
	Revue des deux Mondes 1er Août 71	1	8	B	L. Rumpler	R.
11 Xbre	Gœthes 17. 18. 19. 20	4 en 2	12	B	L. Rumpler	R
	Port Royal. methode latine (7)	1	8	B		R
	Weil Etudes	1	8	B	L. Rumpler	R
28 Avril	Madvig. Gramm. Latine Es. Theil	1	4	B.		R
7 Juin	Schuchardt - Der Vokalismus des Vulgärlateins I	1	8	B	L. Rumpler	R
21 Juin	Dict. des sciences phil. 6. 3.	2	8	B		R
	Peltier Logique	1	12	B.	L. Rumpler	R
	Démosthène. trad. Auger - S. V.	1	8	B	L. Rumpler	R
14 Juin	Cicéron (Coll. Lemaire - Edit. Blanc) 2. V.	1	8	B	L. Rumpler	R
	Cicéron - (Coll. Panckoucke) - 4. V.	1	8	B	L. Rumpler	R
	Platon Trad. Cousin III.	1	8.		L. Rumpler	R

Rumpler

Violle

d'Attre

Ste Claire Deville

Bénard

Drand

Violle

d'Attre

Ste Claire Deville

Bénard

Draud

Violle

d'Arsonval

Ste Claire Deville

Bénard

Abraham

M. Violle

Violle

d'Astros

Ste Claire Deville

Bénard

Moissan

d'Attre

Ste Claire Deville

Bénard

d'Arsonval

d'Attre

Ste Claire Deville

Bénard

d'Arsonval

M. D'Astre.

	Arminius Vambery	1	8	R
	Milton Mheadle	1	8	R
	Louis Blanc Revolution 1. 3.	2	6	R
Sxbre.	Annee Geographique. 62. 3. 4. 6. 7. 8. 9	7	12	R

d'Astre

Ste Claire Deville

Bénard

Drault

Ste Claire Deville
Bénard
Draud

Ste Claire Deville

Bénard

Oraud

215 7

Ste Claire Deville

Bénard

Draud

21216

M. Zeller

10 J.	Luden. Hist. d'Allemagne v. 1,	1	4	B.	} T. Zeller	R
	Malte-Brun Géographie. g. 21. v. 4	1	8	B.		R
13.	Grimm. Deutsch mythol.	2	8	B		R
	Napoléon III. J. César - v. 2	1	4	B	} 2 Zeller	R
23	Strabon (Didot)	1	4	B.		R
	Sacrée Germanie Latham	1	8	B		R
	Guy Patin Lettres. ed. Réveillé Parise. 2. 3.	2.	8	B		R
	Mémoires de Mademoiselle 1. 3. 4	3.	12	B		R
	Arneth. Prince Eugène	3.	8	B		R
	Marg. de Valois Lettres de jeunesse	1.	8			R
	Marot. 1. 2.					R
	R. d'Angoulême Lettres ed. Génin	1.	8			R
	" Nouvelles Lettres	1.	8			R
	L. Marot œuvres.					R
	Mémoires de Mme de Motteville (t. 29.)					R
	Avvis de Mazarinades 1. 9.	2.	8			R
	Archives Curieuses de l'hist. de Fr. 2e série. 9	1.	8			R
	Mém. relat. à l'hist. de France 1re série. 39	1.	8			R
	Keym. guerre de Trente ans.	2	12			R
	Ranke. Wallenstein .	1.	8			R
	Hurter. Waldstein .	1.	8		J. Zeller	R
	Hausser. Allem. après la guerre de Trente ans	1	8			R
	Koch. Ferdinand III. II. .	1.	8			R
	Sleidanus	1	12			R
	Melanchton. 1. 2. 5. 6. 7	5	4			R
	Audin. Hist. de Luther. 2. 3.	2.	8			R
	Merle d'Aubigné. Réformation. 3. 4.	2.	8			R
	Delatour. Etude sur Luther ,	1	12			
	Durigny. Vie d'Erasme	2.	12			R
	Nisard. Etudes sur la Renaissance	1.	12			R
	Laurie. Burnouf Vert. v. 6.	1	8.			R
	Prescott Ferdinand et Isabelle 1. 2.	2	8			R
	G. Paris. Thèse .	1	8			R
	Chanson de Roland. ed. Muller	1	8			
	Mauvenbrecher. Karl V .	1	8			R
	Gobineau. Histoire des Perses	2	8			R
	Duncker. Histoire de l'antiquité ed. 1863 I.	1	8			R
	" " ed. 1855 2.	1	8			R
	Rawlinson ancient Monarchies	4	8			R
	Shakespeare Guizot. 1. 6.	2.	8			R

Ste Claire Deville

Bénard

Draud

	Bugnot. Chute du Paganisme	2	8			R.
	Pérouard. Journal I	1	8			
	Grégorovius. Hist de Rome 2	1	8			R.
	Am. Thierry. Attila 2	1	8			R.
	Duplessis Mornay Memoires éd. Treuttel	1	8			R
	Memoires de Lafore 2	1	8			R
	Caussin de Perceval. Arabes	3	8			R
	Rusko. Historia regni Arabici	1	8			R.
	Leonis Annales Ecclesiastici Francorum 7	1	fo			R.
	Oppert. empire de Chaldée et d'Assyrie	1	8			R.
	Fauriel. Gaule meridionale 3	1	8			R.
	Hegewisch. Histoire de Charlemagne	1	8			R
	Pertz. Monumenta. 4	1	fo			R
	Lacy. Chrestomathie Arabe	3	8			R 1.2.3
	Muratori. Rerum Ital. Script III. 1.2.	2	fo			R
	Cartes Bournat. jaune 1.2.3.4	4	8			R.
3. 9bre 71	Muller. Deutschen Stämme. v 1.3. R.	4	8			R.
	Giesebrecht. Deutsch. Kaiserzeit 1.	1	8			
	Verhandlg wd. Byzantium.	1	8			R.
	Thierry. Attila v. 1.	1	8			R
	Eugenheim. Geschichte der Deutschen	3	8			
	Walter. Deutsch. Rechtsgeschichte	4	8			
	Plutarque. Philippe Bd.	1	8			R
	De Ring. Stabilissements romains.	2	8	B.		R
	Curtius. Hist. grecque. v. 1.	1	8	B.		R.
	Luden. Hist. d'Allem. 2. trad.	1	4	B.		R
	Waitz. Deutsch. Verfassungsgesch.	2	8	B.		R
	D'Eichhorn. Rogierung.	1	1L	D.		R.
15 Janvier	Giesebrecht — Deutsche kaiserzeit II.	1.	8	B		
	Waitz. Deutsche Verfassungsgeschichte 3.4.	2.	8	3		R
	d Urkunden. XI et XII e Jahrs.	1	8	3		
	Peyré — Première Croisade	2	8	B		2
9 février	Jahrbücher d. Fränkischen Reichs unter Koenig Pippin	1	8	B		R
	Jagous — Thebes	1	8	B		R
	Hungarien — Mes origines d'Autrache	1	8	B		R
15 Mars.	Sigurd. Abel — Charlemagne I.	1	8			
22 Avril	Ranke. Histoire de Prusse 1, 2. 3	23	8	B		
	Doren — Hist. de Fribourg II, 1. 2. 3	3	8	B		
	Pagnel — Joseph II.	1	8			
18 Juin	Vaughan — Révol. dans l'Hist. de l'Angl. 1 v.	1	8	B		R
	Hist d'Angl. suite de — tome 6 me de Lingard v.	1	8	B		R

Voir Tableau

Ste Claire Deville

Bénard

Boudrand

	Wauwkeng et Gérard hist. de Charlemagne II	1	8	B		
	Heinly (Chéri)	1	8	B		R
	~~Riot~~ Wallon. Richard II.	2	8	B		R
8 Juin	Lingard. hist. angl. IV	1	8	B	J. Zellery	R.
	Buckles Hist. civil. anglaise 1	1	12	B		R
	Hallam. Hist. Lit. Moyen Age 8	1	8	B		R
	Monstrelet. Buchon. 1.	1	8	B		
	Religieux de St Denys. 1.	1	8	B		R
	Joinville. De Wailly. Lt. F. ca. 1.	1	12	B		
	Sallustre. Nouvaut.	1	12	B		
	Roquefort - glossaire.	2	8	B		R
6 Août	- Lingard - Hist. d'Angleterre 5e V.	1	8	B		R
15 Août	- Sangeron - Obsèques.	1	8	B		
	Pertz. Otto Ier Grosse.	1	8	B		
	Sybel. Die Deutsche Nat. Esp.	1	8	B		
	Dammler. Gesch. der Ostfr. Reich 2	1	8	B		
	Cauttry de Terroual Ababy v. 3	1	8	B		R.

St Claire Deville

Bénard

d'Orand

218
222

Ste Claire Deville
Bénard
Renaud

218
224

Guizot. Mémoires. 3.	1	8	B
Cousin. Instr. publique en allemagne	2	8	B
D. D. en hollande	1	8	B
Noiret – Etudes Philosophiques	2	8	B
" Mémoire sur le Magnetisme	1	8	B

Ste Claire Deville
Bénard
Reynaud

Bénard

Bénard

Drand

230

Bénard

Brand

232

M. Bénard.

28 9bre	Schopenhauer = Die Welt als Wille und Vorstellung.	2	8	B	Ch Bénard	R.
	Frauenstadt. Schopenhauer-Lexicon	2	8	B		R.
	Schopenhauer - Parerga u Paralipomena	2	8	B	Ch Bénard	R.
17 Mars.	Fichte. II (allem.)	1	8	B	Ch Bénard	R.
11. Nov.	Herbart. I. II. XII.	3	8	B	Ch Bénard	

Bénard

d'Orand

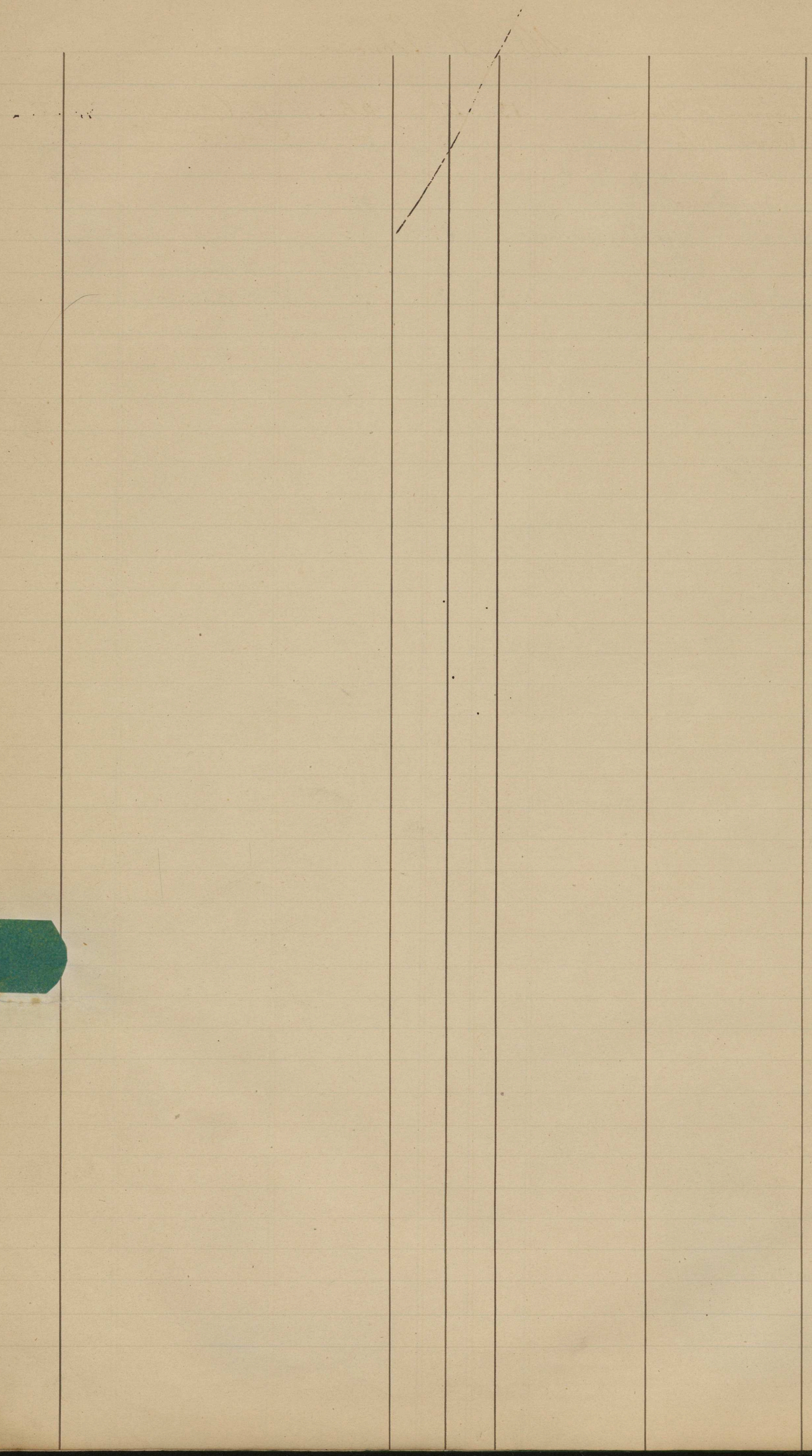

M.r St Leonore

9 Avril	Plutarque	Br. Ricard	13	12	AR	Ch. Gaidrand	remis.
	Amed. Thierry	Attila	2	8	B.	Ch. Gaidrand	

Gaidrand

236

238

M. fouillee =

Rousseau - 1. 2.		2	12.	3	R
Kant = suivre per du droit.	~~2~~	~~1~~	8.	3	R

Bergle

25 Mai	Walkenaër. — Essai sur la fable	1	8	B		R
	" Vie et ouvrages de Lafontaine	1	8	B		R
	Blanc de Franc-poésies. II	1	8	B		R
	fables inédites des 12, 13, 14e siècles. 1, 2	2	8	B		R
	Fenelon — Lebel 17 — 22	2	8	B		R.
	Les 3 Fabulistes 1.	1	1	B		R
	Chamfort	2	8	B		R
	Bayle					
	Lettres sur la Comète	1	12			R
	Suite sur la Comète I. II	2	12			R
	Réponses aux Provinciales I. II.	2	12			R
	Lamotte I. III. IV. V. X. XI.	6	8 12.			R
	Fenelon Educ. de filles Lebel 17.	1	8.			R
11 Mai	Vadé	4	12			R
	Favart	3	12			R
	Brizeaux	2	12			R
	Dufresny	2	12			R
	Legrand	4				R
	Lachaussée.	2	12			R
	Geoffroy Litt. Dramatiques 3.	1	8			R
	Poeme Crimé Martin 3	1	8			R
	Eschyle Agamemnon (Weil)	1	8			R
21 Juin.	Salicot L.	1	8.			R.
	Gresset. Correspondance I. 15. Supplément	3	8.			R
20 Juin	Sedaine Oeuv. choi. I	1	8	B		R
	Laurin — oeuv. choi.	1	8	B		R
	Piron — oeuv. I, II	2	8	B		R
	Voltaire Beuchot Melanges 6. 10. 12. 14	4	8	B		R
	Montesquieu (Etevé) 1. 2. 4	3	8	B		R
4 Juillet	Voltaire — Beuchot 3	1	8	B		R
	— Edit — in 12 1	1	12	B		R
	J. J. Rousseau — Correspondance II	1	8	B		R
	— Oeuvres II	1	12	B		R
8 Juillet	Rotrou IV	1	8	B		R
	Corneille — Lefèvre. IV	1	8	B		R
15 —	Bossuet Oraisons	1	8	B		R.
	Lesage. III. X. (Théâtre I.)	1	8	B		R
	Regnard. I. II.	2	12	B		R
2	Corneille.	1	8			
	Henri Martin 15. (3e Edition).	1	8			R
	Bernard I.	1	8			R.
	Barbier 6. 7.	2	12			R
	Duclos. 6.	1	8			R

A Dubertret

12 août 72	Duchesne – Chéruel.	1	8°	T. B.		R
	Civrieux – Chéruel	1	8°	—		R
	Mauvaut – Chéruel.	1	8.	B.		R
	Talbot – Chéruel	1	8	T. B.		R
	Sayous – Chéruel.	1	8.	T. B.	Ch Deberth	R
	Plutarque – Amyot. Garnier – 1801. 1er vol.	1	8.	T. B.		
	Mme de Sevigné. Ed. Régnier. 2e vol	1	8.	T. B.		
	Voiture. Œuvres. Ubicini.	2	12	T. B.		R
	Ste Beuve. Nouv. Lundis.	1	12	T. B.		R
	Mme Girardin. – Littérature dramatique. 3	1	12	T. B.	Ch Deberth	
	Bescherelle – Grammaire historique	1	12			
	« Dictionnaire Etymologique	1	12			
	Monmerqué – Théâtre français	1	4			
	Chassang – Thèse	1	8.			
	Demogeot – Litt. fr.	1	12			
3	18 vol. La Romania. –	1	8	R		
	Gaston Paris. Thèses.	1	8	D		
	Vie de St Alexis. p. Gaston Paris Bib. Hautes Etudes	1	8	B		

ل ١٠ ط ط

245

245

N.° Regis
EN

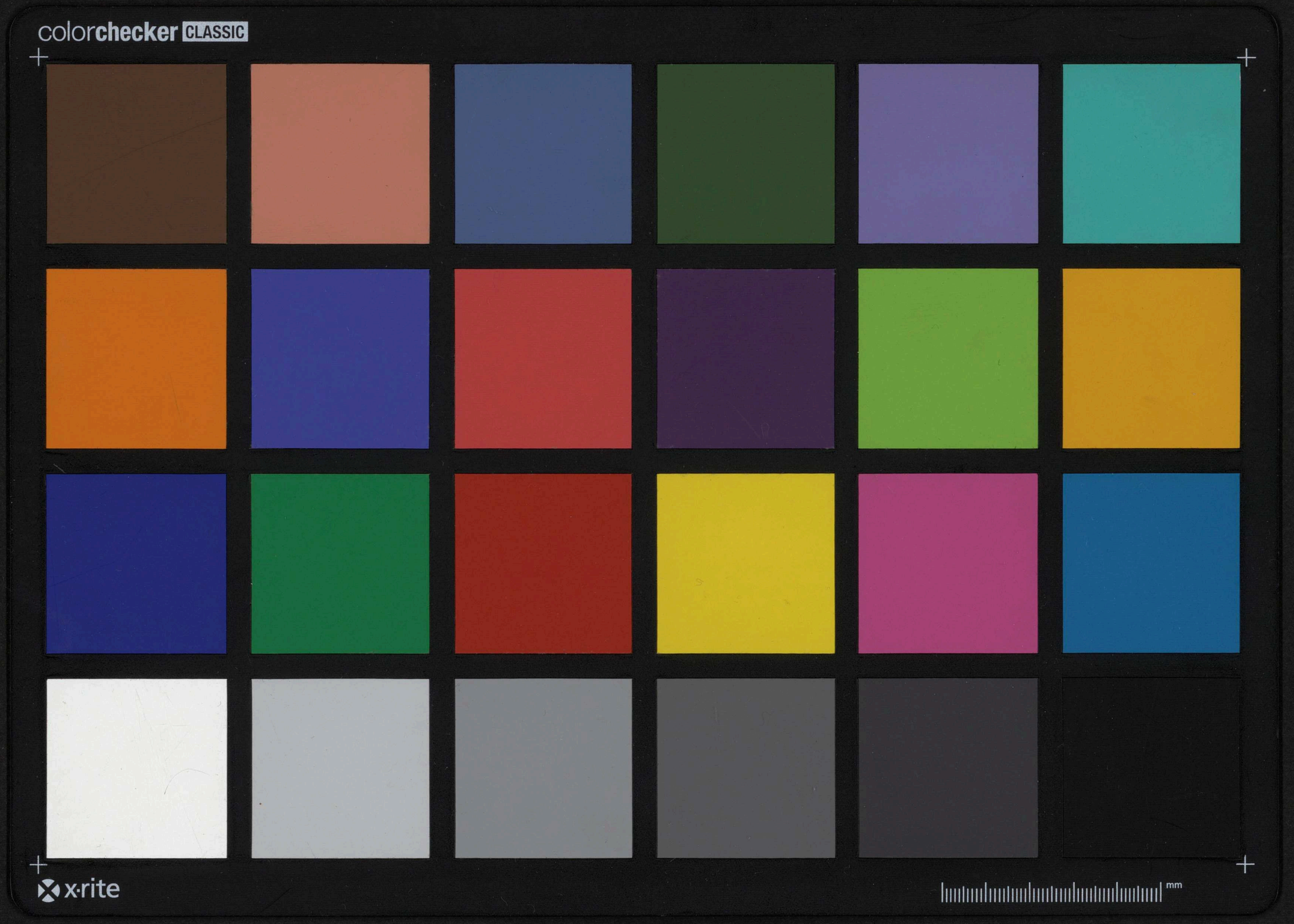
colorchecker CLASSIC
x-rite
mm